



# 武田かずお後援会 だよ

『暮らしたい』『訪れたい』<sup>まち</sup>豊田市づくりに  
笑顔・対話・実行で取り組みます！

創刊号

(令和4年9月吉日)

○発行：事務所

武田かずお後援会

〒471-0832

豊田市丸山町10丁目5-1

カバハウス内2F

☎ (0565)24-1173

## ～ご挨拶～

強い日差しの合間にも、いくぶん秋の気配を感じる頃となりました。皆様お健やかに過ごしのことと存じます。この度は、格別のご高配により“武田かずお後援会”にご加入いただきましたこと、厚く御礼申し上げます。

さて、皆さまもご承知のようにカーボンニュートラルやソサエティ5.0など生活様式が進化していく一方で、豊田市では超高齢化やコロナ禍による経済活動への影響など多様な問題も内包しております。皆さまが安心して働き、生活し暮らせるまちづくりに“働くもの”の代表として全力で取り組んでまいりますので忌憚のない声をお聞かせください。末筆ながら、皆様の実り多き秋をお祈りしております。

## 「武田かずお」のプロフィール

【信条】 義を見てせざるは勇無きなり

【出身】  
大阪府門真市

Panasonicのお膝元で有名(?)

★豊田市深見町在住



幸之助翁が蓮沼を買って創業したらしいです



名産品は門真レンコン



★1987年4月  
トヨタ自動車(株)入社

★2008年～2010年  
トヨタ自動車労働組合  
評議員

★2020年～2022年  
トヨタ自動車労働組合  
職場委員長

★2022年～  
トヨタ自動車労働組合  
専門部員

【生年月日】  
1968(昭和43)年9月21日生(54歳)

【身長/体重】  
164cm/54kg

3000g超えて誕生…“ちっちゃめ”に仕上がりました(～\_～;)

【最終学歴】  
大阪市立都島工業高等学校

【趣味/嗜好】  
ランニング/甘いもの



馬車道のある古い学校



41' 39" / 10km



走った分、食べる

Instagram

日頃の活動など投稿いたしております。  
フォローをお願いいたします。

[https://instagram.com/takeda\\_r5?r=nametag](https://instagram.com/takeda_r5?r=nametag)





# 武田かずおの活動

まち  
『暮らしたい』『訪れたい』豊田市づくりに  
笑顔・対話・実行で取り組みます！

## ～近況報告～

### ・後援会設立 祝

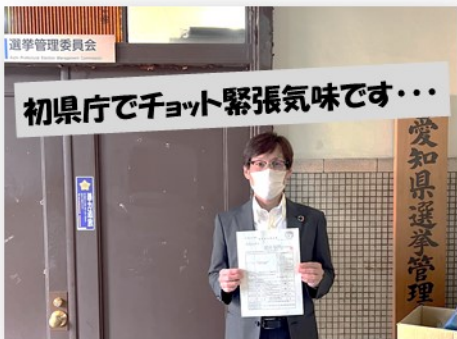

愛知県選挙管理委員会へ申請  
無事に受理されました(^\_-)☆



### ・全トヨタ労働組合代表者会議



「働く者の代表として  
全力で取り組みます！」

## ～とくみ項目～

### ・交通政策推進

誰もが安全・安心に移動できる  
交通施策実現に取り組めます。



自動運転を始めとした  
次世代公共交通の促進



### ・高齢者施策の充実

安心して歳を重ねられる  
福祉・介護体制づくりに取り組みます。

#### 地域包括支援体制強化



出典：平成28年3月 地域包括ケア研究会報告書より

#### 介護者支援の充実



出典：厚生労働省HPより

### ・産業の活性化

SDGsを軸にした産業活動の  
活性化を進めます。



#### 中小企業のDX化推進 農林業のICT推進



#### カーボンニュートラルの推進

